



**1º Passo** - Na tela principal, acesse o menu **Ferramentas** e depois a opção **Configurar Contas**.





**2º Passo** - Na tela que irá iniciar, clique no botão **Nova Conta**.

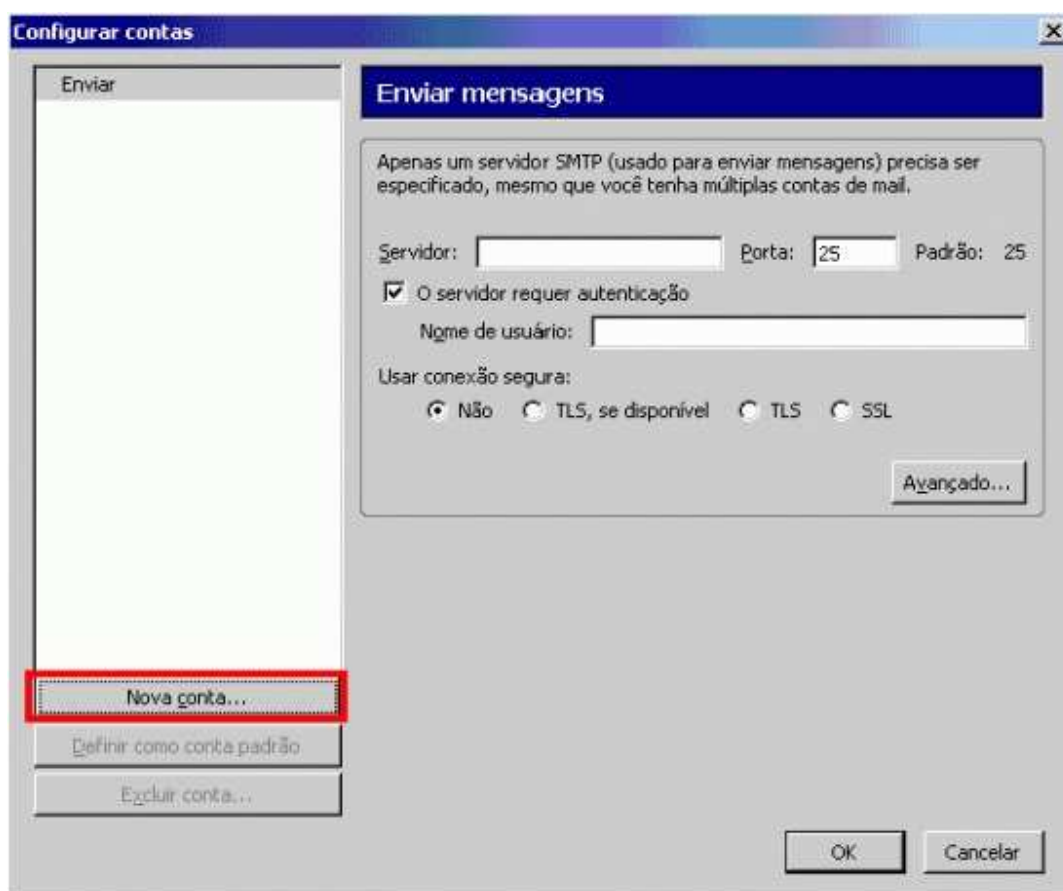



**3º Passo** - Em seguida, selecione a opção **Conta de Email** e clique em **Avançar**.

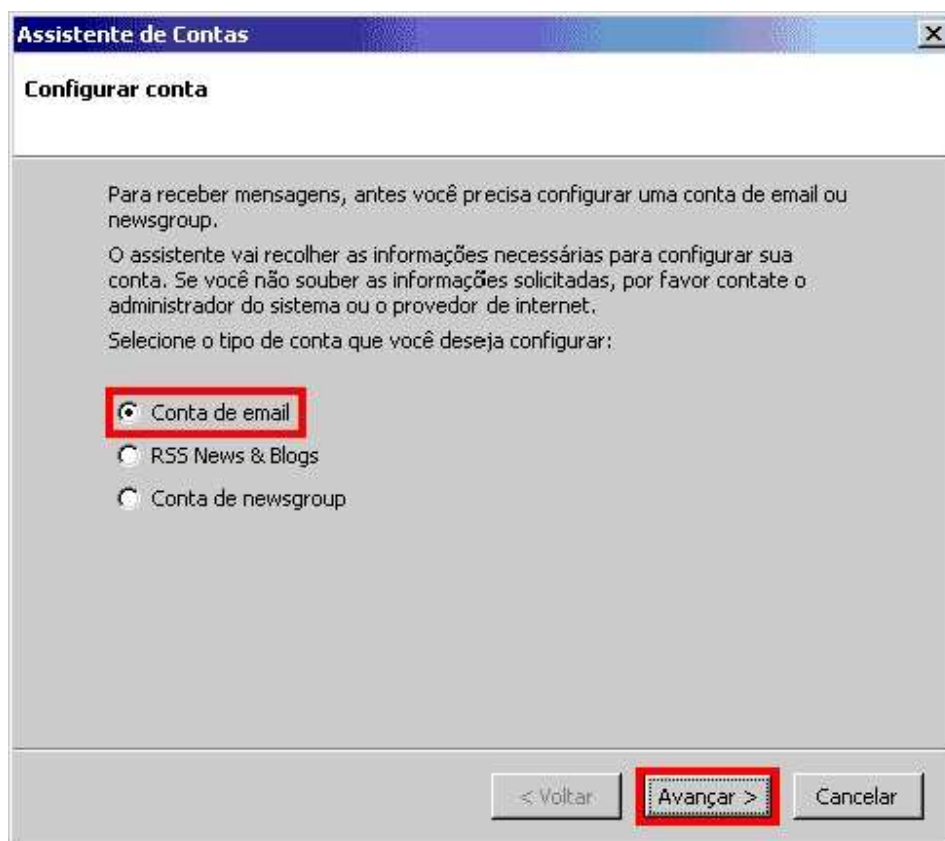

Assistente de Contas

Configurar conta

Para receber mensagens, antes você precisa configurar uma conta de email ou newsgroup.

O assistente vai recolher as informações necessárias para configurar sua conta. Se você não souber as informações solicitadas, por favor contate o administrador do sistema ou o provedor de internet.

Selecione o tipo de conta que você deseja configurar:

Conta de email

RSS News & Blogs

Conta de newsgroup

< Voltar Avançar > Cancelar



**4º Passo** - Na próxima tela, no campo **Seu nome**, digite o **Nome** que deseja que apareça para os destinatários das mensagens. E no campo **Endereço de Email**, insira seu endereço de e-mail completo e clique em **Avançar**.

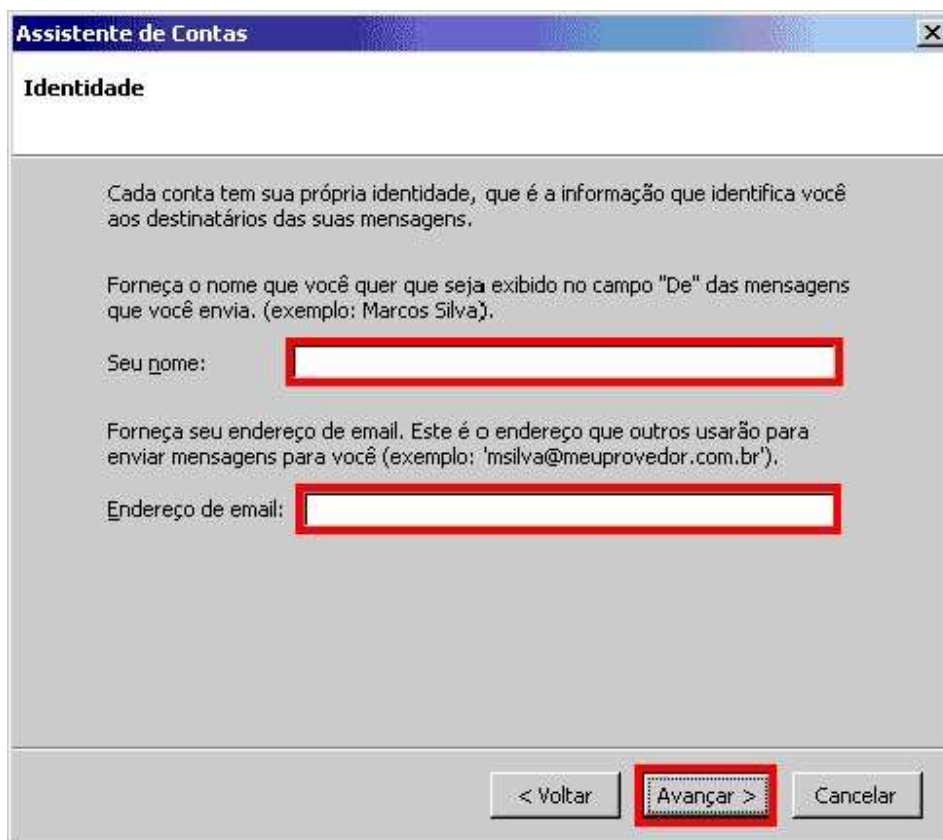

**Assistente de Contas** [X]

**Identidade**

Cada conta tem sua própria identidade, que é a informação que identifica você aos destinatários das suas mensagens.

Forneça o nome que você quer que seja exibido no campo "De" das mensagens que você envia. (exemplo: Marcos Silva).

Seu nome:

Forneça seu endereço de email. Este é o endereço que outros usarão para enviar mensagens para você (exemplo: 'msilva@meuprovedor.com.br').

Endereço de email:

< Voltar **Avançar >** Cancelar



**5º Passo** - Na tela seguinte, em **Tipo de servidor usado para receber mensagens**, selecione a opção **POP** para baixar as mensagens da caixa de entrada de seu e-mail. Em **Receber mensagens por este servidor**, digite o endereço do servidor de entrada de e-mails **POP** e em **Enviar mensagens por este servidor SMTP**, digite o endereço do servidor de saída de e-mails **SMTP** : mail.dominio.com.br e clique em **Avançar**.

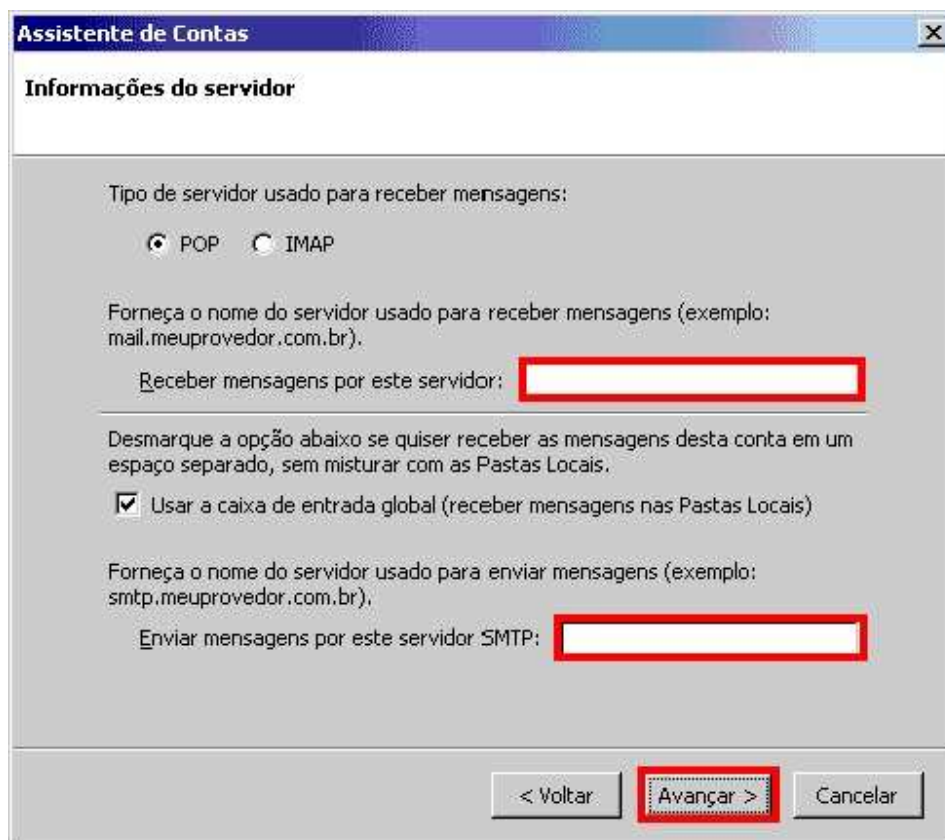



**6º Passo** - Na tela seguinte, insira nos dois campos o **username**, ou seja, o seu e-mail completo, ex: nome@dominio.com.br e clique em **Avançar**.

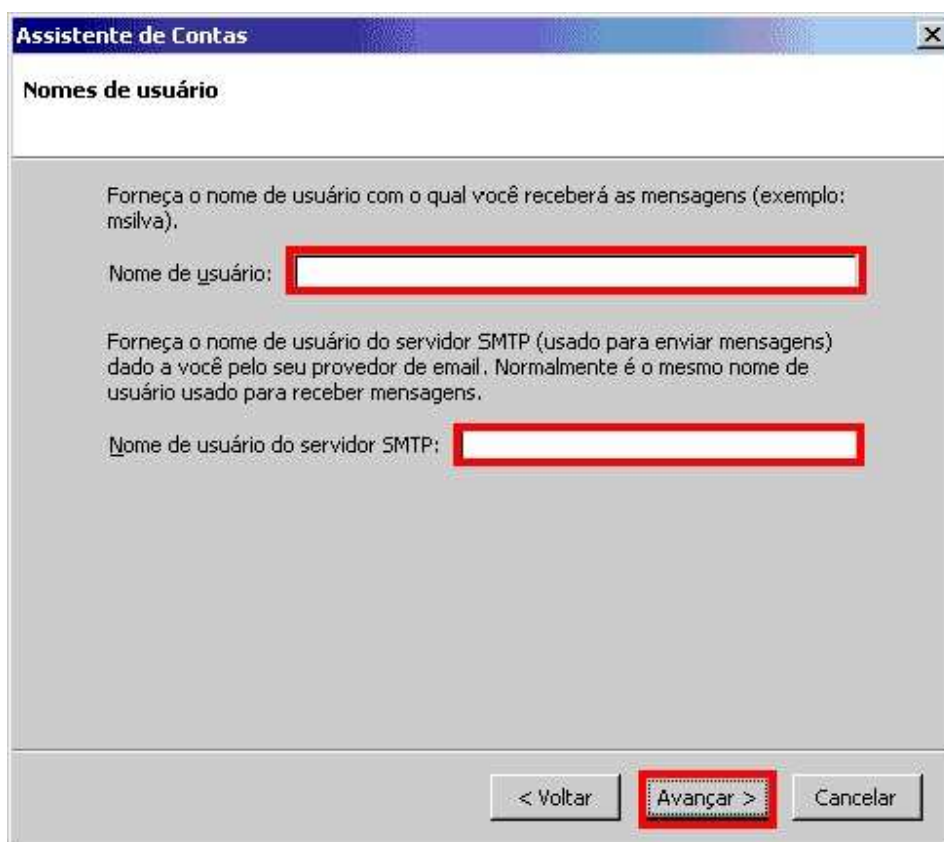



**7º Passo** - No campo **Nome da conta** (exemplo: **mail.dominio.com.br**) , digite um nome para a conta que está sendo configurada e clique em **Avançar**.

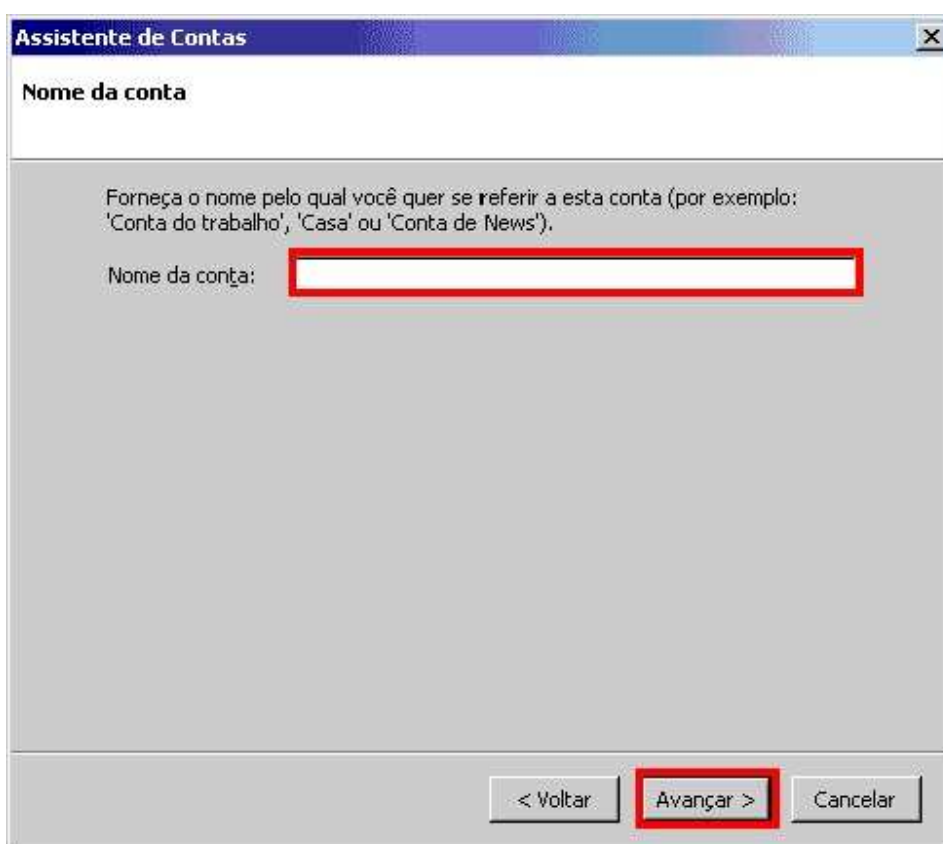



**8º Passo** - Verifique se as informações da conta estão corretas e clique no botão **Concluir**.

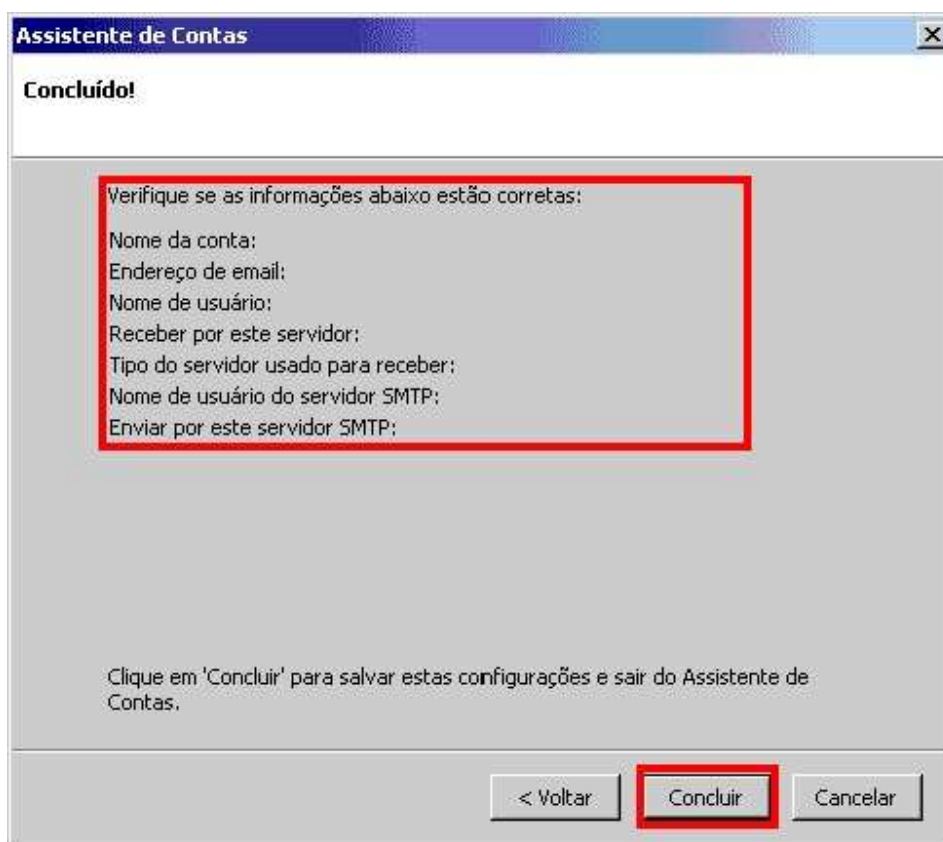





**9º Passo** - Voltando à tela **Configurar Contas**, clique na opção **Servidor de envio (SMTP)** e depois no botão **Adicionar**. Na tela **Servidor de envio (SMTP)**, preencha o campo **Servidor** com o endereço do servidor de envio **SMTP**: (**exemplo: mail.dominio.com.br**).

Clique em **OK** na tela servidor de envio **SMTP** e em **OK** na tela **Configurar Contas** para finalizar a configuração. Depois, altere o número da porta de saída para **587** e marque a opção **O servidor requer autenticação**, adicione seu username em **Nome de usuário** (**exemplo: nome@dominio.com.br**) e deixe marcada a opção **Não** para o item **Usar conexão segura**.

Após as configurações serem realizadas a conta já estará cadastrada com **sucesso**.

